

Informativo FioSaúde



Publicação do FioSaúde • ANO X / NÚMERO 80 • junho / julho de 2015

Traga seus parentes para a FioSaúde

Aproveite o período de isenção/redução de carências em atendimento pela rede: de 3 de agosto a 30 de setembro

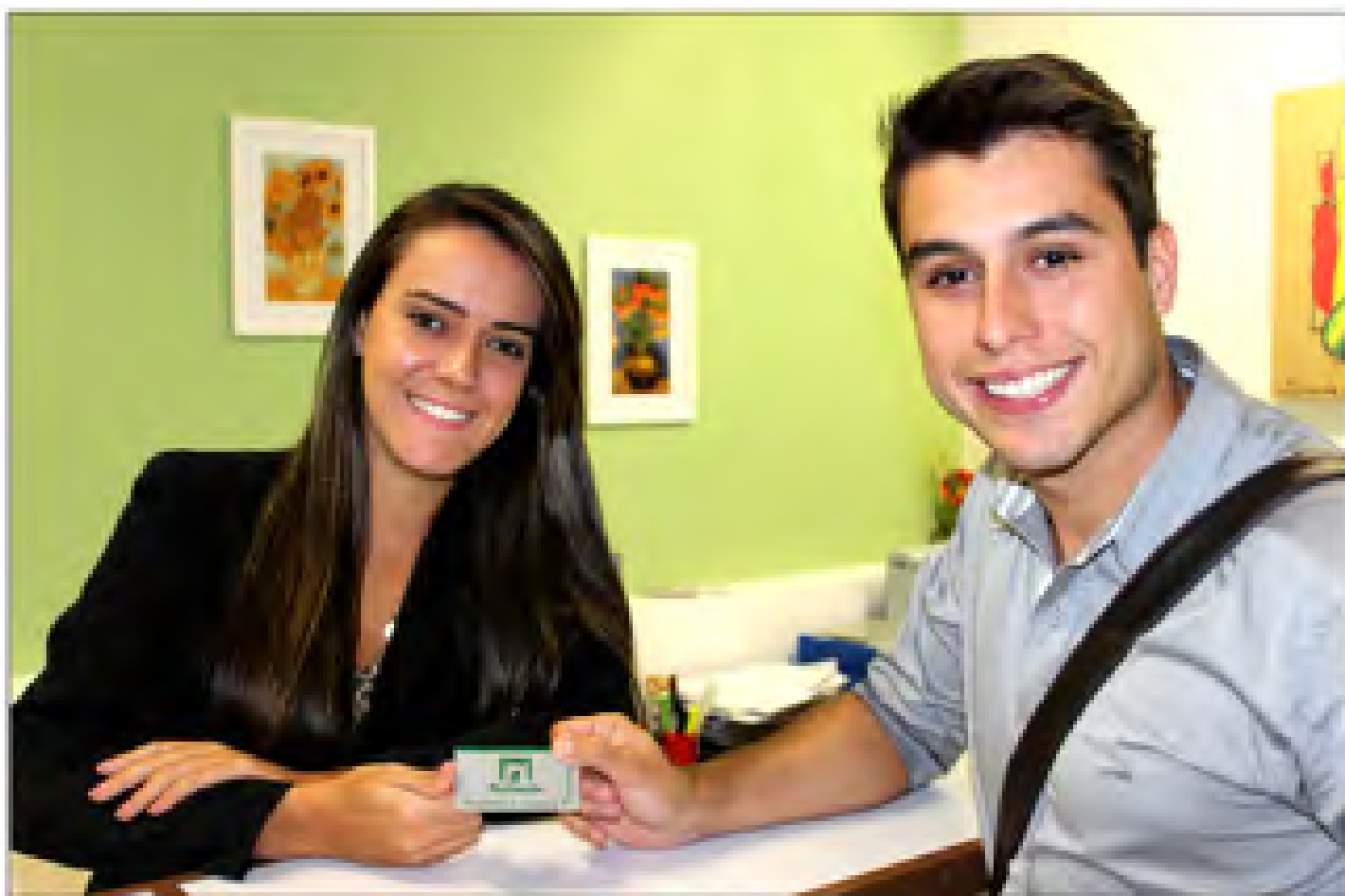

Titulares indicam os planos da FioSaúde para seus familiares e ainda ganham uma ecobag!!!

Confira nesta edição encarte especial, para ser entregue ao familiar

Traga um familiar para a FioSaúde - veja mais no folheto ao lado!

Aproveite o período de isenção ou redução de carências na rede: 3 de agosto a 30 de setembro

Durante os meses de agosto e setembro, os titulares poderão inscrever dependentes na FioSaúde e convidar parentes para fazer parte dos planos Família, aproveitando o período promocional de isenção/redução de carências no atendimento na rede credenciada.

As informações adicionais estão no **ENCARTE desta edição do jornal**, que mostra detalhes relativos às formas de inscrição, regras para garantia de isenção/redução de carências etc.

A promoção também traz vantagens para trabalhadores de patrocinadoras que ainda não possuem FioSaúde. Estes também podem usufruir do período de isenção/redução de carências em atendimento pela rede dentro das mesmas regras relativas a carência no caso dos familiares.

Ganhe sua ecobag!

Brinde disponível para os 100 primeiros titulares que comparecerem à FioSaúde (indicando familiares inscritos entre 03/8 e 30/9).



Em relação a quem já tem FioSaúde, a Caixa de Assistência ainda oferece uma vantagem adicional: os 100 primeiros titulares que comparecerem à sede ou representação do plano entre os dias 3 de agosto e 30 de setembro, indicando e/ou inscrevendo familiares, ganharão uma ecobag com a logo da FioSaúde!

Lembrando que podem ser dependentes filhos, enteados, menores sob guarda, cônjuge ou companheiro(a) do titular. Nos casos dos planos Família, são admitidos filhos/enteados que tenham perdido a condição de dependência, além de irmãos, primos, cunhados, genros/noras, pais/padrastos, sogros, avós, bisavós, tios, sobrinhos, netos, bisnetos e sobrinhos-netos. Veja mais detalhes no folheto encartado neste jornal.

Listagem de credenciados pode ser impressa pelo site da FioSaúde

Nova formatação permite otimizar a quantidade de papel a ser utilizado, para quem optar por imprimir a listagem completa

O aplicativo **FioSaúde de Bolso** garante aos beneficiários a visualização pelo celular da lista atualizada dos credenciados do plano.

Algumas pessoas podem, no entanto, preferir imprimir em casa a listagem atualizada, a fim de deixar a relação de credenciados em papel com alguns familiares que não utilizam o App disponível para smartphones.

Dessa forma, fica aqui a dica: se você tem familiares que não uti-

lizam smartphones (idosos, por exemplo), pode imprimir e entregar a eles a lista ou

orientá-los a fazer a impressão.

O site da FioSaúde otimiza o quantitativo de papel utilizado, trazendo mais sustentabilidade - ainda mais quando se usa opção de impressão frente-e-verso.

Confira como imprimir a listagem:

- 1** Acesse www.fiosaude.org.br/rede
- 2** Clique no link «Download livreto», selecionando o tipo de plano do qual o beneficiário faz parte **(3)**
- 3** O arquivo PDF com a listagem aparecerá no rodapé da tela. Basta dar clique duplo no ícone e clicar no menu de impressão
- 4** Confira como imprimir a listagem:



EXPEDIENTE

Patrocinadora-Fundadora Fundação Oswaldo Cruz • Conselho Deliberativo Pedro Ribeiro Barbosa (Presidente), Carlos Magno Ramos, Cremilda de Almeida, Daniel Daipert Garcia, Dario Almeida, Delson da Silva, Else Bartholdy Gribel, Hayne Felipe da Silva, Henrique Antunes Vitalino, José Vicent Payá Neto, Leila da Silva Bezerra, Luiz Alberto Pereira, Maria Amália do Nascimento Monteiro, Roberto Carlos P. Lopes, Sueli Maria Motta Cardoso e Vanessa Costa e Silva • Conselho Fiscal Cláudio Damasceno Raposo (Presidente), Alcimar P. Batista, Charles da Silva Bezerra, Gilvan Ferreira, Jorge Santos da Hora, Junilton Barbosa da Silva, Mansur Campos, Margarida Alves da Silva, Maria das Graças F. Marques, Paulo Henrique da C. Ferreira, Paulo Roberto de Souza Lopes, Vania Conceição D. Buchmüller • Conselho Editorial Leila Mello, Eduardo Assis Carvalho, José Antônio Diniz de Oliveira e Erika Ferreira Schmid • Diretoria Colegiada Leila Mello, Eduardo Assis Carvalho e José Antônio Diniz de Oliveira • Publicação da FioSaúde N° 80 - junho/julho de 2015 • Editora Responsável Erika Ferreira Schmid - Reg. Journ. MT 23782 • Reportagens e fotografia Bruna Muniz • Diagramação Erika Schmid • Tiragem 6.500 exemplares.

Maternidades se organizam para promover atendimento pelo Projeto Parto Adequado, da Agência Nacional de Saúde Suplementar

Incentivar o parto adequado, promovendo a melhor qualidade do cuidado e da segurança da mulher e do bebê. Este objetivo vem sendo divulgado pela ANS e pelo Ministério da Saúde dentro de resoluções normativas da agência regulatória que tratam do tema.

O projeto reúne ações, tanto para operadoras quanto para maternidades brasileiras. Nesse caso, a FioSaúde passa a disponibilizar o cartão da gestante e partograma em sua sede/representação (que está acessível também no site www.fiosaude.org.br/CartaoDaGestante). Em paralelo, a ANS recebeu inscrições de maternidades interessadas em abraçar a iniciativa. A partir daí, foram selecionadas

unidades de atendimento obstétrico, cujas equipes passaram a ter acesso a vídeo-aulas e material informativo, além de convites para reuniões sobre o projeto.

Conforme divulgado no Espaço da Qualidade - ANS (no portal da agência regulatória), o objetivo é identificar modelos inovadores e viáveis de atenção ao parto e ao nascimento, reduzindo o percentual de cesárias desnecessárias.



Imagem: Wong Mei Teng/sxc

Aproveitamos o espaço para divulgar maternidades credenciadas pela FioSaúde que foram selecionadas pela ANS para receberem treinamento no Programa Parto Adequado:

Maternidade do Hospital Pasteur (RJ)
Perinatal Barra e Perinatal Laranjeiras (RJ)
Maternidade do Complexo Hospitalar de Niterói (Nit)
Outras maternidades divulgando apoio ao parto natural:
Maternidade Santa Lúcia (RJ)

Outras maternidades também já divulgaram ações em relação ao atendimento a gestantes. É o caso da Maternidade Santa Lúcia, que publicou recentemente informes na mídia, divulgando seu espaço exclusivo para parto normal, orientado a este tipo de atendimento.

Cobertura de próteses odontológicas pela FioSaúde

ERRATA - Aproveitamos este espaço para esclarecer aos beneficiários que a cobertura adicional prevista para os pro-

cedimentos odontológicos - prótese odontológica total (dentadura), está prevista somente nos planos Clássico/

Família II e Executivo Especial/Família III, diferente do divulgado no Informativo FioSaúde 72, de dez-2013/jan-2014.

Atendimentos em urgência e emergência NÃO precisam de senha

Diferente dos procedimentos que exigem autorização prévia (senha), os atendimentos em urgência e emergência não necessitam desse tipo de liberação.

O beneficiário que precisar desse tipo de atendimento não precisa se preocupar em entrar em contato com a FioSaúde. Todos os credenciados da Caixa de Assistência estão orientados que a autorização deverá ser obtida logo após o primeiro atendimento ou no primeiro dia útil subsequente ao próprio - quando este ocorrer no horário noturno, nos finais de semana ou feriados - garantindo que os beneficiários sejam atendidos em situações de emergência ou em internações de urgência, provenientes do atendimento em prontos-socorros. Exemplos dessas situações podem ser encontrados em casos de apendicite, hemorragias graves, dores no peito relacionadas ao sistema cardiovascular etc.

Beneficiários inscritos no Programa Viver Melhor - FioSaúde 24h (saiba mais em www.fiosaude.org.br/vivermelhor) contam com um serviço telefônico receptivo através do número 0800 772 89 88, que oferece apoio em casos de instabilidade, com suporte ativo em momentos de crise e acionamento de atendimento domiciliar de urgência em casos de necessidade.

Boletim Saúde em Suas Mãos acessível na recepção da Policlínica e no site da FioSaúde

O Boletim “Saúde Em Suas Mãos” - criado em abril deste ano para fornecer aos pacientes da Policlínica dicas sobre o bom uso do serviço próprio oferecido pela Caixa de Assistência -, está na sua

terceira edição e vem tratando de temas importantes ao conhecimento de todos. Em junho, na matéria de capa, convidamos os leitores a deixarem o mau humor de lado, a criarem mais possibilidades e a enxergarem o lado bom das coisas “ruins”. No espaço destinado ao profissional de saúde, a Nutricionista da Policlínica Fernanda Neves fala sobre o uso contínuo de Estatina para controle do colesterol. Não deixe de ler as edições do boletim, acessando o link:



www.fiosaude.org.br/saudeemsuasmaos

FioSaúde contribui para o programa Circuito Saudável, da Fiocruz

Investir na melhoria da qualidade de vida dos trabalhadores da Fiocruz, incentivando a adoção de hábitos saudáveis, como alimentação balanceada e prática de atividades físicas.

Este é o objetivo do projeto institucional Circuito Saudável - desenvolvido pela equipe de nutrição do Núcleo de Saúde do Trabalhador (Nust) da CST/Dirh/Fiocruz, o qual conta com o apoio de parceria da FioSaúde.



Equipe do Circuito Saudável Fiocruz reunida com representantes da Policlínica FioSaúde.

Da esquerda para direita: Débora (Fiocruz), Wanessa (Fiocruz), Danielle (nutrição - FioSaúde), Juraci (Fiocruz), Flávia (enfermagem - FioSaúde) e Lorhane (Fiocruz).

O projeto consiste na oferta de atendimentos nutricionais e, numa etapa posterior, também numa programação de atividades físicas orientada - sempre com foco nos trabalhadores da Fiocruz selecionados com base em requisitos e fatores de risco como obesidade, fumo, sedentarismo.

Para estes, a FioSaúde vai oferecer atendimento de nutricionistas na Policlínica, que já conta inclusive com a profissional de nutrição Danielle Cardoso realizando atendimentos restritos ao programa, a fim de agilizar a agenda de marcações dentro desta especialidade do serviço próprio da Caixa de Assistência.

De acordo com informes divulgados pelo Nust/Fiocruz, as ações do Circuito Saudável seguirão um cronograma e em 2015 vêm ocorrendo na Dirac e em Farmanguinhos.

Wanessa Natividade, servidora da Fiocruz e coordenadora do Circuito Saudável, explica a importância do projeto: «ele tem como base a educação em saúde, onde dentro desse

campo de conhecimento adotamos uma visão crítica, que tem como um dos seus alicerces o fortalecimento dos trabalhadores para saber refletir e agir - individual e socialmente - na busca por estados saudáveis, realizada através de uma metodologia de aprendizagem. Tudo isso para promover a saúde e modificar o perfil de morbimortalidade dos trabalhadores.»

FioSaúde promovendo alimentação saudável, prevenindo sobrepeso e obesidade

Foco nas crianças!



Imagem: Stef/sxc

Seguindo o calendário de ações de promoção à saúde, no dia 10 de julho a FioSaúde esteve presente na palestra com pais das crianças matriculadas na colônia de férias da Asfoc, divulgando a prevenção do sobrepeso e da obesidade infantil.

FioSaúde presente na feira Fiocruz Saudável

Confira as ações de promoção de saúde desenvolvidas

De 25 a 27/5, a equipe da FioSaúde esteve presente na Feira do Trabalhador da Fiocruz, realizada nas proximidades do Castelo de Manguinhos. Durante o evento, o público teve a oportunidade de comparecer ao stand da Caixa de Assistência para realizar medição de pressão arterial e dosagem de glicose. Os interessados preencheram uma pesquisa e participaram do Concurso Cultural "FioSaúde Trabalhando pela Sua Saúde" - o qual teve como prêmio uma bicicleta dobrável. O resultado foi divulgado dia 27, na própria feira. A vencedora foi a trabalhadora Marta Sartori Tavares, que atua na VPEIC/Fiocruz.



Imagens: Arquivo FioSaúde



Marta Tavares foi a ganhadora da bicicleta dobrável.

FioSaúde: medição de pressão e glicose.

Controlando o colesterol e prevenindo problemas do coração

De 1 a 30 de junho, a FioSaúde reforçou a importância dos cuidados com o coração, oferecendo aos seus beneficiários isenção de participação nos exames de lipidograma (com seus componentes) e teste ergométrico. O objetivo foi alertar sobre a importância desses cuidados preventivos, tão importantes para a nossa saúde.



Imagem: br.freepik.com

Atenção: em AGOSTO beneficiários terão isenção de participação em exames de dosagem de glicose e de hemoglobina glicosada!

ANS - nº 41754-8

Avenida Brasil, 4.036 - 3º andar • Rio de Janeiro • RJ Brasil
• Manguinhos • CEP: 21.040-361 Tel.: 0800 2828 878

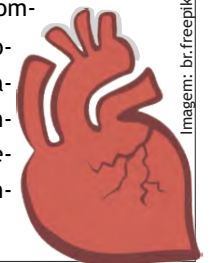
SELO

O espaço acima é reservado para selo e/ou timbre



FioSaúde

Vale a pena fazer parte!

Planos de saúde para familiares e dependentes dos trabalhadores

E mais:

- Cônjuge* ou companheiro(a)
- Pais
- Padrastos
- Sobras
- Avós
- Bisavós

Mais vantagens nas inscrições:

Preços atrativos* e isenção ou redução de carência na rede, de 3/8 a 30/9!

*cobrança via boleto para o parente inscrito no plano Família

Esta família cresce com você!

Preencha o formulário pelo site www.inscricao.fiosaude.org.br



Imagem: S. Braswell/sxc

Parentes do trabalhador* podem ter FioSaúde

*da Fiocruz, da Fiotec, da Asfoc, do FioPrev, da Caixa de Assistência ou de aposentado/pensionista (que já esteja inscrito no plano de saúde)

- Cônjuge ou companheiro(a)

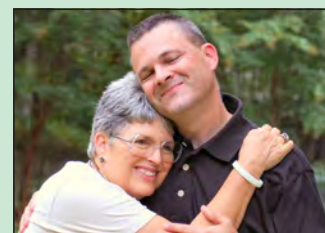
1º grau

Filho(a)*
Menor sob guarda/tutela*
Pai/mãe

Enteado(a)*
Menor sob guarda/
tutela do cônjuge
Genro/ nora
Padrasto/ madrasta
Sogro(a)

2º grau

Irmão/ irmã
Neto(a)
Avô/ avô
Cunhado(a)

Neto(a) do cônjuge/
companheiro
Avô/avó do cônjuge/
companheiro

3º grau

Sobrinho(a)
Bisneto(a)
Tio(a)
Bisavô/ bisavó

Sobrinho(a) do cônjuge/companheiro
Bisneto(a) do cônjuge/companheiro
Tio(a) do cônjuge/companheiro
Bisavô/bisavó do cônjuge
/companheiro

4º grau

Primo(a)
Sobrinho(a)-neto(a)
Trineto(a)

Legenda: Sublinhado - considerado dependente, observada idade e

estado civil, conforme regulamento Preto - parentes cuja inclusão é permitida no Plano Família

** Observar regras para permanência como dependente*

Saiba mais sobre a FioSaúde

A FioSaúde (Caixa de Assistência Oswaldo Cruz) é a operadora de planos de saúde criada pelos servidores da Fiocruz. Fundada em 1991, a FioSaúde oferece planos de saúde com coberturas MÉDICAS e ODONTOLÓGICAS em consultas, exames, tratamentos auxiliares, internações e cirurgias para os trabalhadores de suas patrocinadoras e também para seus familiares.

Na Caixa de Assistência Oswaldo Cruz os parentes dos trabalhadores têm direito a possuir plano de saúde,

inclusive aqueles que não são dependentes.

Para esses parentes, que podem ser primos, tios, noras, genros, sobrinhos, cunhados, netos (confira a lista completa à esquerda) a FioSaúde conta com os chamados PLANOS FAMÍLIA (Família I, Família II e Família III).

Cada um desses planos possui rede hospitalar específica, com especificidades também relacionadas a reembolso e cobertura odontológica (confira detalhes neste folheto).



Por que ter FioSaúde?

A FioSaúde oferece muitas vantagens aos beneficiários de seus planos de saúde. Confira algumas delas:

- Planos de assistência médica com cobertura odontológica incluída
- Direito a reembolso de despesas médicas e odontológicas, conforme regras e tetos previstos nos regulamentos desses produtos
- Planos com internação hospitalar em acomodações privativas com acompanhante*
- Planos de abrangência nacional através de rede ampliada - ideal para quem viaja e precisa de atendimento fora da cidade onde reside

- Atendimento na Policlínica FioSaúde (serviço próprio ambulatorial em diversas especialidades médicas), no Rio de Janeiro (situado na própria sede da Caixa de Assistência Oswaldo Cruz)
- Programa FioSaúde Viver Melhor - Atenção a beneficiários pré-selecionados para programa de acompanhamento de pacientes crônicos
- Planos sem restrições de carências diferenciadas para doenças e lesões preexistentes

**Nos casos em que não há cobertura da ANS para acompanhante em internações, a FioSaúde cobre somente pernoite e café da manhã para a pessoa que acompanha.*

Que plano escolher para a inscrição do familiar?*



Imagem: Ben Eanwicker/sxc
Garrison Photography

Analise tabelas

Custeio da FioSaúde: Mensalidade + participação

Na FioSaúde, os beneficiários pagam mensalidade (valores da tabela ao lado) e participação de 20% sobre o custo de consultas, exames e procedimentos fora da internação - de acordo com a tabela de preços praticada na localidade onde é atendido.

O familiar paga através de boleto em seu nome e o trabalhador (titular) não tem responsabilidade financeira por esse custeio.

Valores de mensalidades p/cada familiar inscrito

Faixa etária	Plano Família I	Plano Família II	Plano Família III
00 a 18	130,54	220,59	285,74
19 a 23	137,07	231,63	302,21
24 a 28	150,12	253,68	348,07
29 a 33	169,70	286,77	436,26
34 a 38	202,33	341,92	547,97
39 a 43	261,07	441,19	686,73
44 a 48	319,81	540,45	863,11
49 a 53	391,61	661,78	1.105,35
54 a 58	548,26	926,48	1.372,28
59 em diante	783,22	1.323,55	1.605,10

Analise diferenças entre os planos

Cada plano tem rede hospitalar e cobertura específicas

	Plano Família I	Plano Família II	Plano Família III
Rede hospitalar	Casa de Saúde Santa Bárbara Hospital Santa Maria Madalena Amiu Jacarepaguá Semiu Tijutrauma Hospital da Ordem 3ª (São Francisco) Hospital de Clínicas Mario Lioni Casa de Saúde e Maternidade São José (Caxias) Hospital e Clínica São Gonçalo HSCOR Caxias (antigo Cotefil) Complexo Hospitalar de Niterói Casa de Saúde e Mat Santa Martha Hospital de Clínicas de Nova Iguaçu Casa de Saúde Therezinha de Jesus Maternidade São Francisco Hosp Adventista Silvestre (Itaboraí) e outros	Todos os hospitais do plano Família I e mais: Copa D'Or Rios D'Or Perinatal	Todos os hospitais dos planos Família I e II e mais: Barra D'Or Quinta D'Or São Vicente da Gávea Pró-Cardíaco
Reembolso (médico e odontológico)	até 1 x a tabela de referência	até 2x a tabela de referência	até 4x a tabela de referência
Cobertura odontológica	Cobertura do rol da ANS em odontologia clínica, periodontia, endodontia e odontopediatria	Coberturas em odonto do Família I, mais ortodontia (segundo o rol da ANS) e determinadas próteses que constam em regulamento	Coberturas em odonto do Família I e II e mais implantodontia (segundo o rol da ANS)

* Inscrições de cônjuges ou companheiros(as) e filhos, menores sob guarda e enteados dependentes do trabalhador são feitas no mesmo plano do titular, de forma a garantir direito ao per capita do MPOG dos servidores da Fiocruz (auxílio relacionado a parte do custeio destes planos de saúde e dos dependentes). Nesses casos, os planos para esses familiares podem ser Essencial, Clássico e Executivo Especial. Os titulares dos planos Básico, Superior ou Executivo também podem inscrever dependentes nesses planos (inclusive econômicos).

Confira mais informações sobre valores de mensalidades desses planos e valores do per capita em www.fiosaude.org.br/TabelasDePrecos

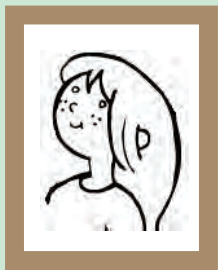

Quem se inscreve na FioSaúde pode contar com pro período de isenção/redução de carências na rede!

Basta fazer a inscrição dentro do período promocional

de 3 de agosto a 30 de setembro de 2015

CARÊNCIA ZERO* em atendimentos na rede credenciada para quem tem outro plano de saúde de mesma segmentação

**Em inscrições realizadas no período promocional, conforme regras abaixo:*

Familiares que possuam outro plano de saúde há mais de um ano serão contemplados pelas vantagens, seguindo as regras:

- Desde que comprovam possuir outro plano com a mesma segmentação (ambulatorial, hospitalar com obstetria)
- Cumprindo as carências regulamentares (sem redução) para atendimentos de livre escolha (reembolso)

Veja os documentos necessários para garantir CARÊNCIA ZERO para atendimento na rede credenciada

É necessário encaminhar à FioSaúde DECLARAÇÃO ou CÓPIAS DE DOCUMENTOS* emitidos pela empresa do outro plano de saúde na qual conste:

- a - Data de inscrição no plano;
- b - informação de que aquele é um plano regulamentado pela ANS;

c - descrição da segmentação daquele plano. Somente serão aceitos casos em que o outro plano possui especificado na declaração que

se trata de plano ambulatorial e hospitalar com obstetria.

** No caso das cópias de documentos (carteiras, contratos etc.), estas poderão ser entregues sem declaração emitida pela outra operadora de plano de saúde somente se contiverem informações que contemplem todos os itens (a, b e c) acima descritos.*

São elas:

1

Consultas médicas - carência ZERO para atendimento;

2

Procedimentos de diagnose, tratamentos especializados, procedimentos e terapias exclusivamente ambulatoriais - 30 (trinta) dias;

3

Internações hospitalares (inclusive serviços de diagnose e terapia intrínsecos), remoções não relacionadas aos atendimentos de urgência e emergência e procedimentos cirúrgicos - 90 dias;

4

Consulta inicial, diagnóstico e controle das doenças bucais, radiologia e manutenção de prótese odontológica removível - 30 dias;



Você sabia?

FioSaúde garante atendimento fora da Região Metropolitana do Rio de Janeiro pela rede ampliada FioSaúde/Cassi

Quem mora fora do Rio e Grande Rio é atendido pelos credenciados da rede ampliada FioSaúde/Cassi (utilizando a carteira fornecida por aquela operadora).

Nesse caso, a consulta aos credenciados da rede ampliada pode ser feita através do site www.cassi.com.br.

Os beneficiários que residem em outras localidades e visitam o Rio e Grande Rio podem ser atendidos pela rede própria da FioSaúde através de carta de atendimento solicitada previamente pelo site www.fiosaude.org.br.

Cariocas que usam a carteira FioSaúde podem ser atendidos em viagens para outras loca-

lidades brasileiras através da Rede Ampliada Cassi, cujo telefone de contato se encontra no verso da carteirinha da FioSaúde, que é entregue aos beneficiários do Rio de Janeiro e da Região Metropolitana da cidade.



Após o término do prazo do período promocional, ficam valendo os períodos de carências regulamentares a serem cumpridas

Carências reduzidas para quem NÃO tem plano similar à FioSaúde há mais de um ano*

***Carências reduzidas até o fim do período promocional, somente para atendimentos na rede credenciada**

5

Procedimentos de restauração, periodontia, endodontia e cirurgia dentária - 60 dias;

6

Procedimentos que envolvam próteses - 90 dias;

7

Demais casos - 180 dias;

8

9 - Partos - 180 dias.

Atendimentos de urgência/emergência, nos termos definidos no regulamento - 24 (vinte e quatro) horas;



Como se inscrever na FioSaúde

Acesse o site com o formulário de inscrição

www.inscricao.fiosaude.org.br

Preencha o formulário, digitando os dados do(s) familiar(es) a ser(em) inscrito(s)

Confira os dados, e imprima o formulário, clicando no link de impressão do termo de adesão

É preciso também digitar o nome completo e nº do CPF do trabalhador da patrocinadora

Confira as telas do site de inscrição:

www.inscricao.fiosaude.org.br

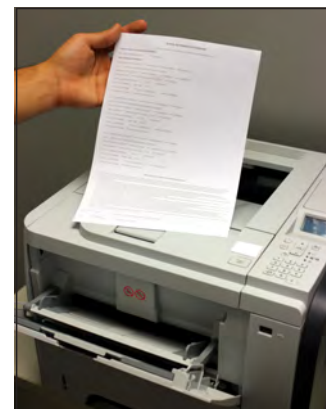

Faça parte da FioSaúde! Inscreva-se!

Para inscrições nos planos FAMÍLIA (parentes que não sejam dependentes)

Para quem ainda NÃO tem FioSaúde (trabalhador da patrocinadora)

Para inclusões de dependentes, alteração de plano ou exclusões

Selecione a empresa na qual o titular da FioSaúde trabalha

Fiocruz

FioTec

FioPrev

Asfoc

Caixa de Assistência

Digite as informações solicitadas nos campos da tela do computador

Termo de adesão à FioSaúde

Ficha de cadastro de beneficiários da Caixa de Assistência Oswaldo Cruz

Dados do servidor ou empregado das Instituidoras (Fiocruz, Fiotec, Asfoc, FioPrev etc.)

Nome: _____ CPF: **Dados do trabalhador**

Dados do beneficiário participante **Dados do familiar**

Nome: _____ Grau de parentesco: _____ Plano: _____

Sexo: Masculino Feminino Nome da mãe: _____

[Continua](#)

Concluir No fim, clique em concluir

Clique no link (verde) para imprimir o formulário a ser assinado

Formulário preenchido com sucesso!

Clique aqui para imprimir o formulário

Assine o termo de adesão impresso

Reúna documentação necessária

- Cópias de RG e CPF da(s) pessoa(s) a ser inscrita no plano
- Cópia de comprovante de dados bancários e de comprovantes de residência desta(s) pessoa(s) ou dos responsáveis financeiros
- Original/cópia de documentos que comprovem o vínculo de parentesco entre o familiar e o trabalhador



Encaminhe termo de Adesão e documentação à FioSaúde

Só o familiar assina o termo de adesão (deixando a data em branco)
O trabalhador não precisa assinar

confira endereços e horários de atendimento na página seguinte

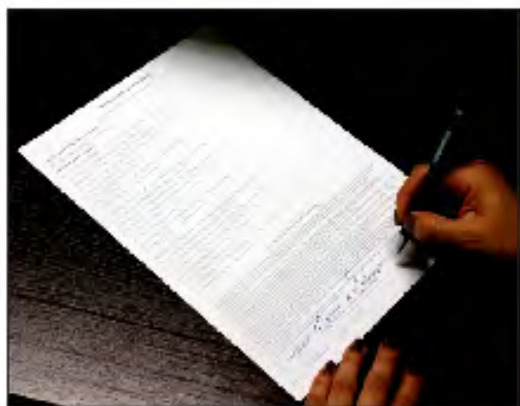

Não há obrigatoriedade de o trabalhador comparecer à FioSaúde junto com o familiar

Mais comodidade na inscrição!

O encaminhamento pode ser feito pessoalmente à FioSaúde, ou por portador, pelas caixas de autoatendimento localizadas na Fiocruz (veja onde em www.fiosaude.org.br/autoatendimento) ou pelos Correios p/a sede da FioSaúde (veja endereço no verso)

Foto do prédio da Expansão Fiocruz, onde fica a sede da FioSaúde

Mapa de acesso em:
<http://portal.fiocruz.br/pt-br/content/expansao>



Fotos desta página: arquivos FioSaúde



FioSaúde

www.fiosaude.org.br

atendimento telefônico - **0800 28 28 878**

atendimento@fiosaude.org.br

atendimento pessoal de 2ª a 6ª, das 8h às 17h

SEDE DA FIOSAÚDE - Rio de Janeiro - Central de Atendimento

PRÉDIO DA EXPANSÃO DA FIOCRUZ - MANGUINHOS
Av. Brasil, 4.036 / 3º andar RJ - CEP 21040-361

Representação Belo Horizonte

Fiocruz CPqRR (Fiocruz - Minas)
Av. Augusto de Lima 1715 - Belo Horizonte MG -Tel.: (31) 3295-1118 / 3349-7827

Representação Brasília

Campus da UNB - Direb Brasília - Prédio Administrativo da Fiocruz
Av. L3 Norte - Campus Darcy Ribeiro, Gleba A Brasília DF - Tel: (61) 3329-4540

Representação Manaus

Fiocruz CPqLMD (Fiocruz Amazônia)
Rua Terezina, 476 - sala SEGET - Manaus AM - Tel: (92) 3621-2323

Representação Recife

Campus da Universidade Federal de Pernambuco - Fiocruz CPqAM
Av. Prof. Moraes Rego, s/n - Recife PE - Tel.: (81) 3453-3440 / 2101-2547

Representação Salvador

Fiocruz CPqGM (Fiocruz - Bahia)
Rua Waldemar Falcão, 121 - Salvador BA - Tel.: (71) 3356-2371
